Product data sheet
Characteristics

NSYEC781
Spacial SF 1 plošča tesnilke vhod. kabla - pritrjena s sponkami - 700 x 800 mm

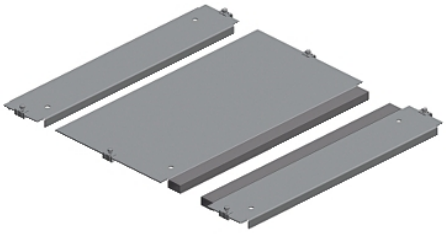

Predstavitev

Skupina izdelkov	Spacial
Izdelek ali sestavni del	Plošča kabelske uvodnice
Kategorija dodatkov/ ločenih delov	Dodatek za upravljanje kablov
Anwendung	Aplikacija Prisme Večnamenski
Združljivost serije/ obsega	Spacial SF Prisma PH Spacial SFP
Lokacija montaže	Dno omare
Tip kabelske uvodnice	Standard
Kabelska uvodnica	1 entry
Sestava naprave	Fixing elements 1 plate Poliuretansko lepljivo tesnilo s prečnim prerezom 15 x 25 mm
Količina na set/komplet	Komplet 1
Material	Galvanised steel

Komplementarno

Širina	700 Mm nominal: Koristno 516 mm
Globina	Nazivna 800 mm
Debelina	1,5 Mm

Embalažna enota

Tip enote v embalaži 1	PCE
Število enot v embalaži 1	1
Teža embalaže 1	5,488 Kg
Višina embalaže 1	55 Cm
Širina embalaže 1	34,5 Cm
Dolžina embalaže 1	3 Cm

Trajnost ponudbe

Status trajnostne ponudbe	Izdelek Green Premium
Uredba REACH	Izjava REACh
REACh, brez snovi SVHC	Da
Direktiva EU ROHS	Proaktivno zagotavljanje skladnosti (izdelek je zunaj področja uporabe direktive EU RoHS) Izjava EU RoHS
Brez živega srebra	Da
Informacije o izvzetju iz RoHS	Da
Uredba o RoHS za Kitajsko	Izjava O RoHS Za Kitajsko
Razkritje okoljskih podatkov	Okoljski Profil Izdelka

The information provided in this documentation contains general descriptions and/or technical characteristics of the performance of the products contained herein.
This documentation is not intended as a substitute for and is not to be used for determining suitability or reliability of these products for specific user applications.
It is the duty of any such user or integrator to perform the appropriate and complete risk analysis, evaluation and testing of the products with respect to the relevant specific application or use thereof.
Neither Schneider Electric Industries SAS nor any of its affiliates or subsidiaries shall be responsible or liable for misuse of the information contained herein.

Pogodbena garancija

Garancija	18 months